

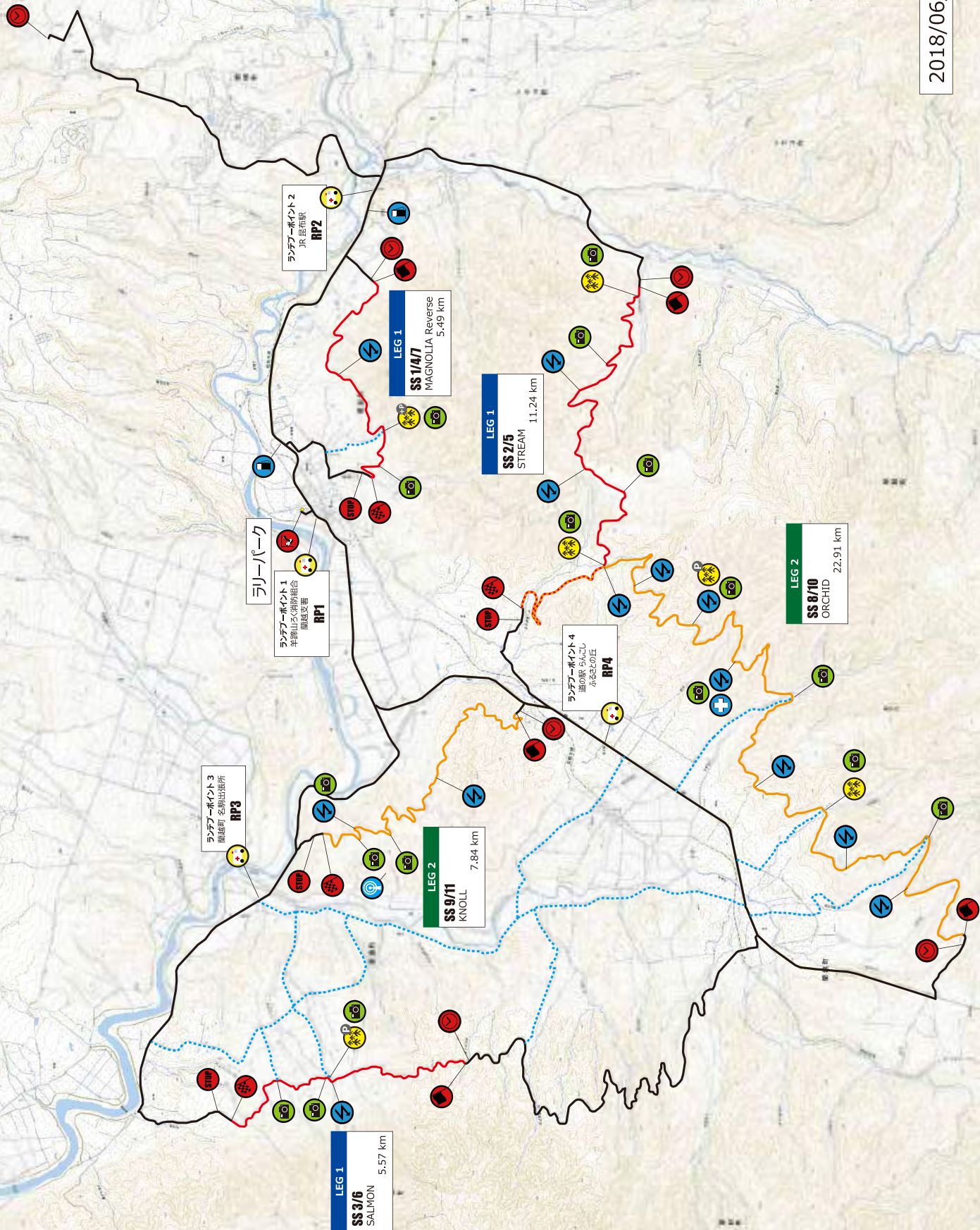

全体図

大会競技会事務局・HQ
スタート/フィニッシュ
サービスパーク

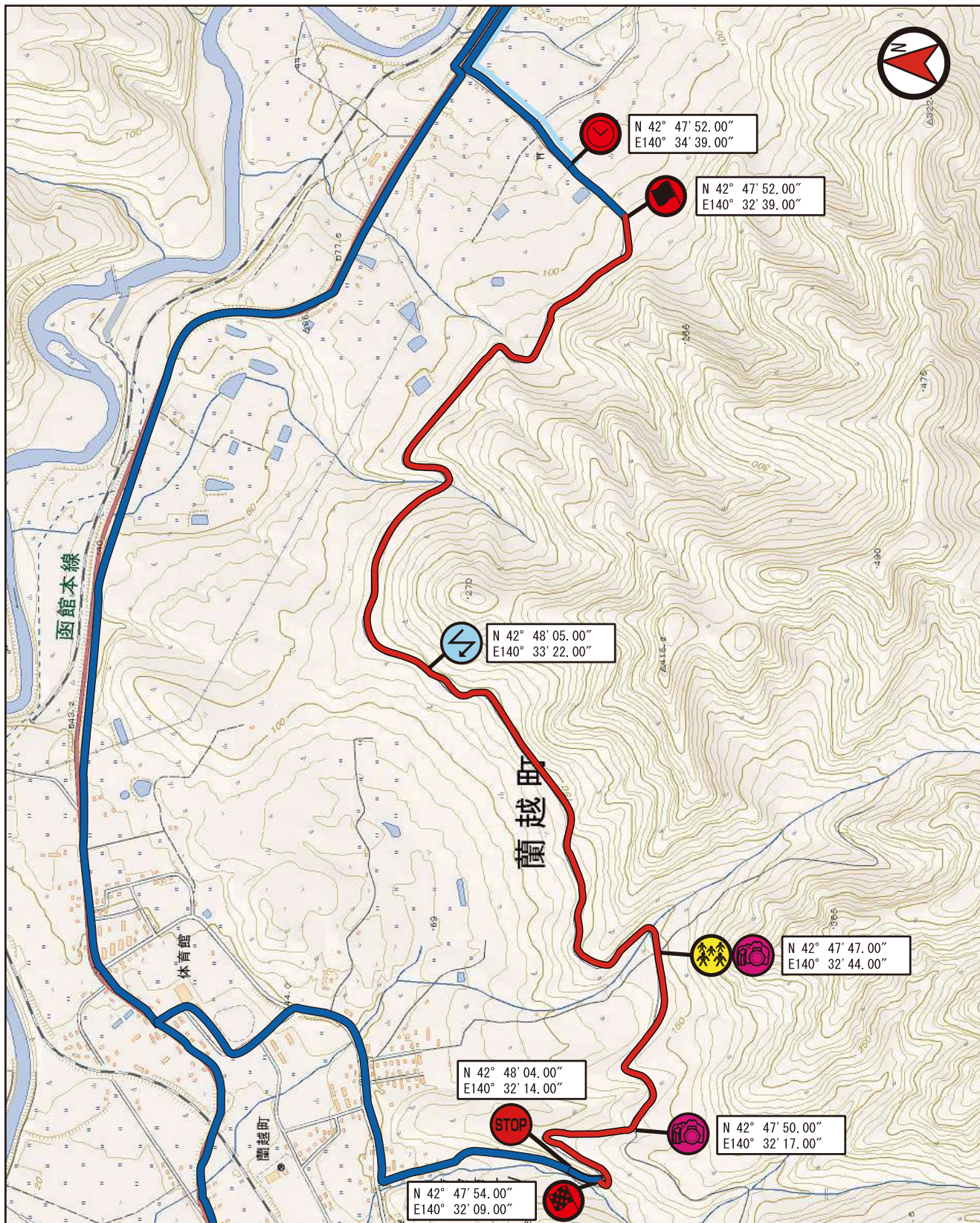



- Special Stage
- Liaison
- Alternate Route
- Evacuation Route

- TC
- Start
- Finish
- STOP
- Radio
- Media Point
- Spectator Area

Stage Name

MAGNOLIA reverse

Stage Commander	乙供 邦彦	090-3396-9867
Deputy Stage Commander	高田 孝	090-8898-5046
Stage Doctor	青木 光弘	090-1689-4793

Section Distance		2.77	2.72	0.32			
Distance		0.00	2.77	5.49	5.81		
GPS WGS84		N42 47.52' E140 32.39'	N42 48.05' E140 33.22'	N42 47.54' E140 32.09'	N42 48.04' E140 32.14'		
Position	Closer	TC	Start	Radio 1	Finish	Stop	Closer
MoSRA無線	1	1	1	1	1	1	1
省電力無線					1	1	
消火器(3Kg)			9kg	3kg		9kg	
Flag(Y)				1			



米田 純希	谷口 利率	三上 清香	吉田 雄貴	添田 剛司	渡辺 雄治	大迫 裕基
090-8273-0438	090-3112-2095	090-5073-0744	090-1882-3764	090-2072-2629		

中村 朝子	瀧尾 純	塩津 嗣	末富 達彦	安藤 岐代
090-3693-9252	090-9753-5725	090-4985-2318	090-5599-5532	0136-45-1612

伊藤 慶太
090-4522-6214
伊藤 かほる
090-1896-8612
秋元 大輝
090-5473-7610
柏原 慶太郎
090-7712-6789

山本 剛
090-3382-9320
相馬 茂

大森 浩美
090-2076-4368
松本 圭裕
090-1477-4404



青木 光弘
090-1689-4793
栗井 さおり
090-1525-9249

コースカースケジュール

Control	ギャラリー	Media	000 Car	00 Car	0 Car	JRC		SWPR
						1st	Last	
SS1		7:59	8:19	8:29	9:04	9:19	10:19	10:20
SS4		10:30	10:35	10:45	11:07	11:22	12:22	12:23
SS7		13:59	14:19	14:24	14:49	15:04	16:04	16:05

Ambulance

救急車合流地点	RP2 JR星布駅	N 42°47'53" E 140°35'47"	(GPS WGS-84)
救急車合流地点(ストップ側)	RP1 羊蹄山ろく消防組合	N 42°45'44" E 140°28'43"	(GPS WGS-84)
最寄り病院	倶知安厚生病院	虻田郡倶知安町北4条東1丁目	0136-22-1141

全日本ラリー選手権における観客導入計画書

オーガナイザー	アーク・オートクラブ・オブ・スポーツ (TEAM ARK)
競技会名称	2018 Sammy ARK ラリー・カムイ
観客導入場所	SS1/4/7 (蘭越西昆布線)

オーガナイザー記入事項

項目	状況	詳細	
計画	救急搬送の車両およびルート確保	有	車両：TBA ルート：蘭越昆布西線
	観客数に対するオフィシャル確保	人数：4	責任者：伊藤 慶太
	観客導入路の確保	有	常時出入：可 移動方法：徒歩
	観客用トイレの確保	有	設置台数：1
	観客駐車場の確保	有	可能台数：40台
	予定観客数および導入時間の確保	人数：80名	

審査委員会記入事項

設備	近隣役員との通信手段の確保		観客への案内文	
	立入禁止エリアの規制		観客を生後する設備の確保	
場所	装路面より適宜な高さがある		観戦場所のもっとも低い位置の高さ	
	高さが無い場合、走路より適宜に離れている		滑落等の危険性がない	

観戦場所詳細図



特記事項

<p>新規</p> <p>観客の場外搬送が必要な場合は、トラッキング無線により競技車両の動きを確認し、オフィシャルの誘導でコースを横断する</p> <p>通過速度は約 60km/h (見込)</p>

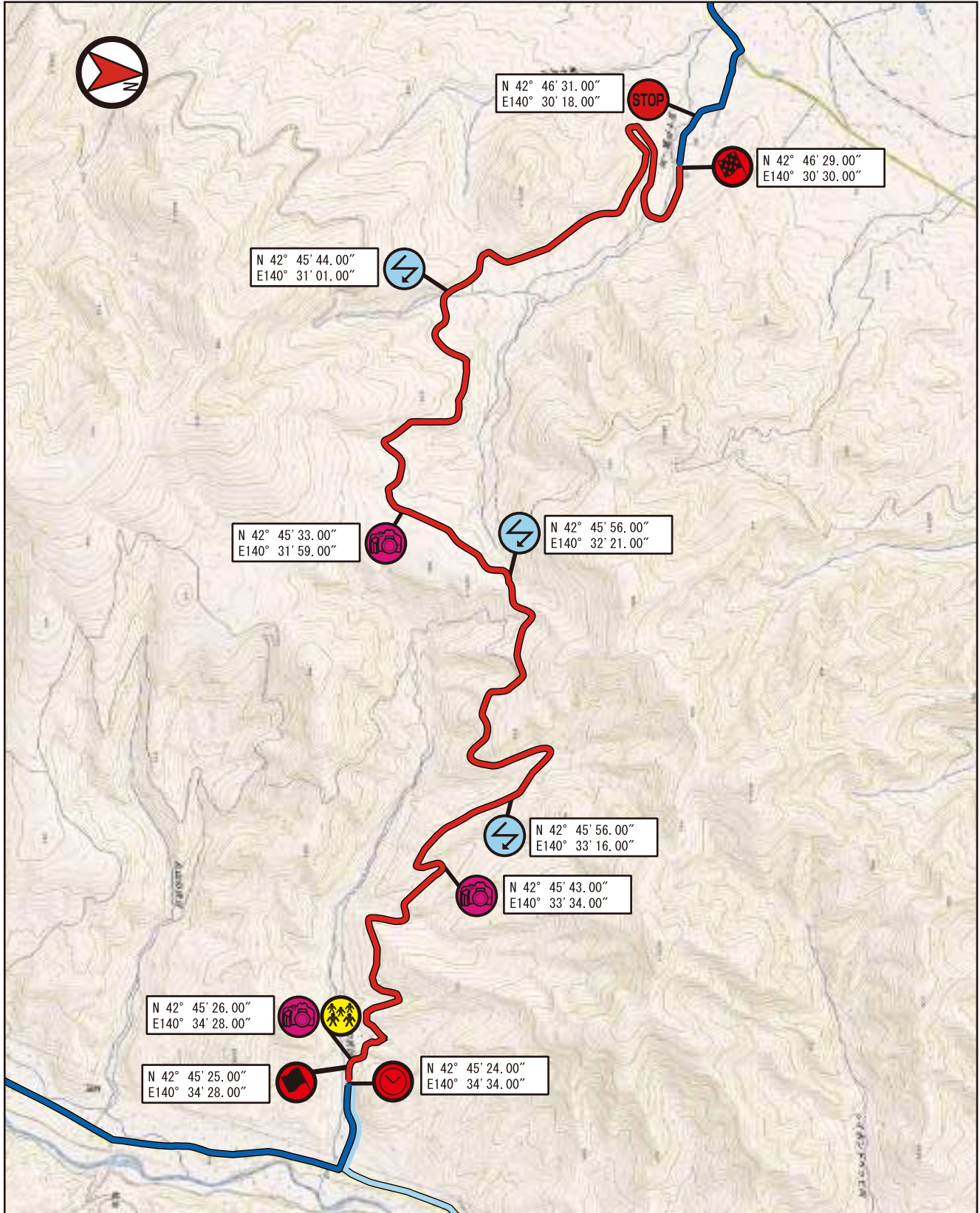

- | | | | | |
|------------------|-------|-------------|----------------|------|
| Special Stage | TC | Start | Finish | STOP |
| Liaison | Radio | Media Point | Spectator Area | |
| Alternate Route | | | | |
| Evacuation Route | | | | |

Stage Name

STREAM

Stage Commander	嘉屋 賢二	090-8372-6889
Deputy Stage Commander	上原 一正	090-3773-5497
Stage Doctor	福島 康久	090-3284-3837

Section Distance			3.18	2.26	2.88	2.92	0.31		
Distance		0.00	3.18	5.44	8.32	11.24	11.55		
GPS WGS84		N42 45.24 E140 34.34	N42 45.50 E140 32.16	N42 45.50 E140 32.21	N42 45.44 E140 31.01	N42 46.29 E140 30.30	N42 46.31 E140 30.18		
Position	Closer	TO	Start	Radio 1	Radio 2	Radio 3	Finish	Stop	Closer
MoSRA無線	1	1	1	1	1		1	1	1
省電力無線							1	1	
消火器(3Kg)			9kg	3kg	3kg			9kg	
Flag(Y)				1	1				

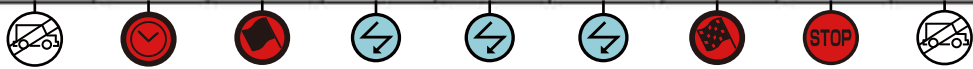

前田 雅仁	高橋 寿美子	高坂 真澄	須西 智夫	柳澤 啓士	田所 悠	望月 愛絵	清島 洋二	福島 大輔
090-8052-8182	090-3544-7854	090-6835-6488	090-3719-8421	090-7162-1856	090-7053-1218	090-3237-7662		

定田 光秀	谷口 満夫	山田 真輝	佐藤 透英	中村 光雄	原口 真	藤原 誠一郎
03-7063-1750	090-2310-0113	090-2700-6848	090-1819-3086	090-3744-8894	090-1673-8203	090-6085-3545

野村 悠
090-8374-0000
安藤 健
090-1047-1302
宇佐美 伏男
090-7457-4990
井田 達亮
090-3285-5809

青木 圭文
090-1525-9071
佐藤 輝人
090-6096-0750

石井 孝也
090-1363-9145
荒谷 みゆき
070-4181-8255

福島 康久
090-3284-3837
和田 誠
090-3280-0300

コースカースケジュール

Control	ギャラリー	Media	000 Car	00 Car	0 Car	JRC		SWPR
						1st	Last	
SS2		8:21	8:51	9:01	9:35	9:51	10:51	10:52
SS5		12:18	12:48	12:53	13:18	13:33	14:33	14:34

Ambulance

救急車合流地点(スタート側)	RP2 JR昆布駅	N 42°47'53" E 140°35'47"	(GPS WGS-84)
救急車合流地点(ストップ側)	RP1 羊蹄山ろく消防組合	N 42°45'44" E 140°28'43"	(GPS WGS-84)
最寄り病院	俱知安厚生病院	虻田郡俱知安町北4条東1丁目	0136-22-1141

全日本ラリー選手権における観客導入計画書

オーガナイザー	アーク・オートクラブ・オブ・スポーツ (TEAM ARK)
競技会名称	2018 Sammy ARK ラリー・カムイ
観客導入場所	SS2/5 (水上立川線)

オーガナイザー記入事項

項目	状況	詳細	
計画	救急搬送の車両およびルート確保	有	車両：TBA ルート：水上立川戦
	観客数に対するオフィシャル確保	人数：4	責任者：野村 稔
	観客導入路の確保	有	常時出入：可 移動方法：徒歩
	観客用トイレの確保	有	設置台数：1
	観客駐車場の確保	有	可能台数：30 台
	予定観客数および導入時間の確保	人数：60名	

審査委員会記入事項

設備	近隣役員との通信手段の確保		観客への案内文	
	立入禁止エリアの規制		観客を生後する設備の確保	
場所	装路面より適宜な高さがある		観戦場所のもっとも低い位置の高さ	
	高さが無い場合、走路より適宜に離れている		滑落等の危険性がない	

観戦場所詳細図

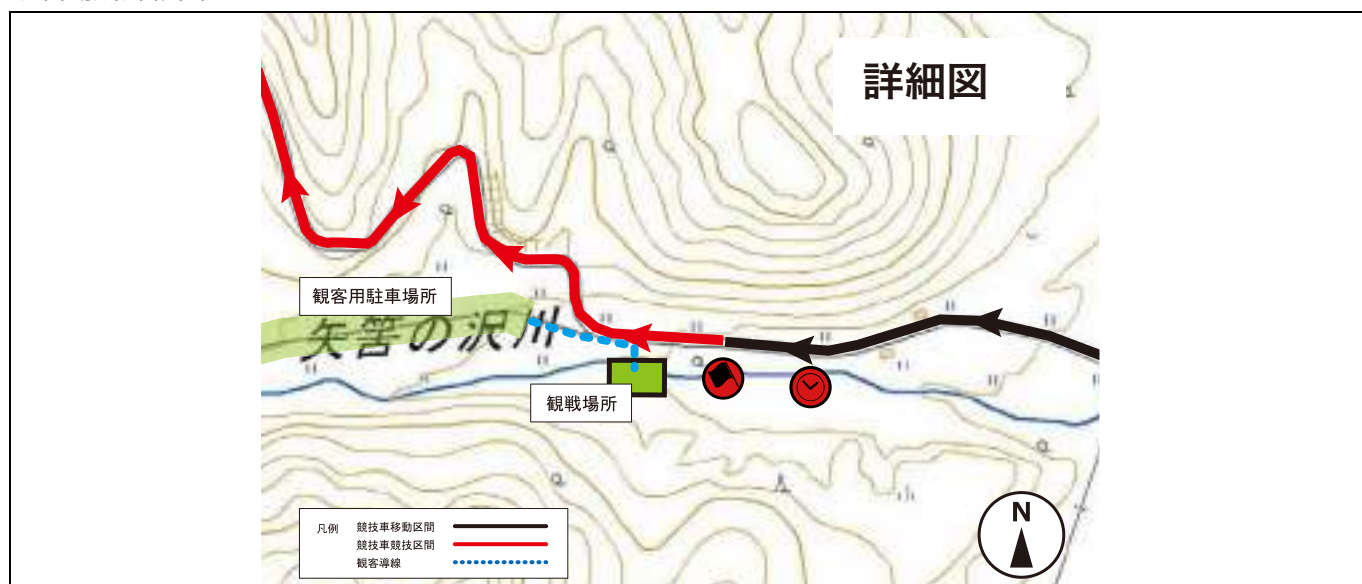

特記事項

新規

観客の場外搬送が必要な場合は、トラッキング無線により競技車両の動きを確認し、オフィシャルの誘導でコースを横断する
通過速度は約 60km/h (見込)

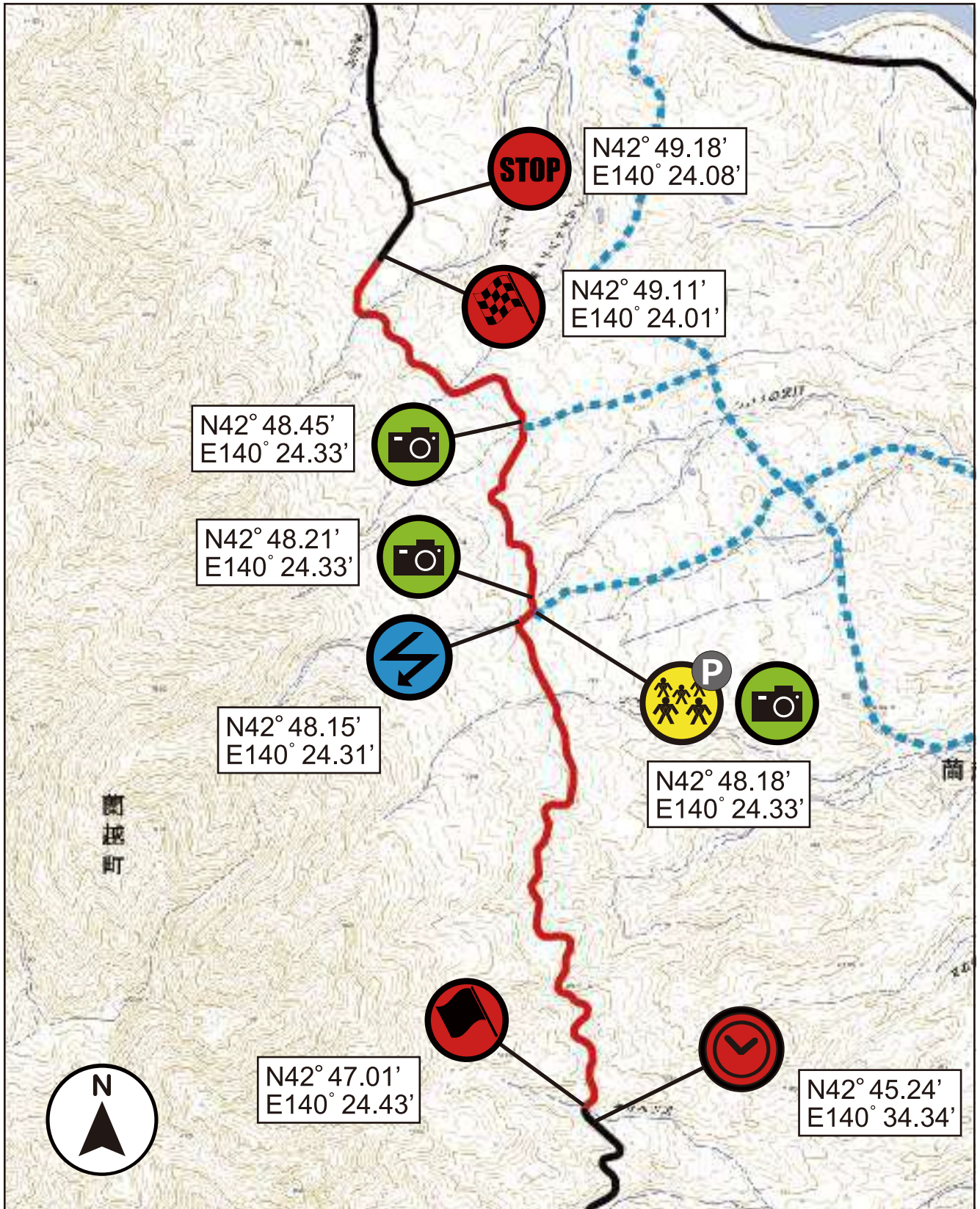

-  Special Stage
-  Liaison
-  Alternate Route
-  Evacuation Route

-  TC
-  Start
-  Finish
-  STOP
-  Radio
-  Media Point
-  Spectator Area

Stage Name

SALMON

Stage Commander	鈴木 秀一	090-5959-5808
Deputy Stage Commander	大屋 貴央	090-3892-9380
Stage Doctor	紙谷 孝則	090-2391-7344

Section Distance		2.94	2.63	0.27			
Distance		0.00	2.94	5.57	5.84		
GPS WGS84		N42 47.01' E140 24.42'	N42 48.15' E140 24.21'	N42 49.18' E140 24.00'	N42 49.18' E140 24.00'		
Position	Closer	TC	Start	Radio 1	Finish	Stop	Closer
MoSRA無線	1	1	1	1	1	1	1
省電力無線					1	1	
消火器(3Kg)			9kg	3kg		9kg	
Flag(Y)				1			



工藤 伸也	夏目 裕貴	佐々木 正登	後藤 章元	大屋 貴司	滝田 英彦	前田 神晃
090-8542-8243	090-6218-0940	090-7854-5405	090-8084-8358	090-3870-3990		

中村 伸悟	林 宏明	渡辺 恭也	川淵 佑	具嶋 裕広
090-4314-7128	090-2690-3546	090-8423-7988	070-568-3205	090-8442-3297

数中 健二
090-2811-8808
鹿島 健明
090-1882-4191
土井 隆太郎
090-2771-8043
関所 空
090-2864-5305

加藤 健二
090-3296-7905
渡部 峻佑
090-8411-7358

水田 章登
090-3112-0188
大崎 温太郎
090-3802-4959

紙谷 孝則
090-2391-7344
中谷 薫

コースカースケジュール

Control	ギャラリー	Media	000 Car	00 Car	0 Car	JRC		SWPR
						1st	Last	
SS3		9:09	9:39	9:49	10:24	10:39	11:39	11:40
SS6		13:06	13:36	13:41	14:06	14:21	15:21	15:22

Ambulance

救急車合流地点	RP3 蘭越 名駒出張所	N 42°48'56" E 140°26'52"	(GPS WGS-84)
最寄り病院	俱知安厚生病院	虻田郡俱知安町北4条東1丁目	0136-22-1141

全日本ラリー選手権における観客導入計画書

オーガナイザー	アーク・オートクラブ・オブ・スポーツ (TEAM ARK)
競技会名称	2018 Sammy ARK ラリー・カムイ
観客導入場所	SS3/6 (町道共栄田下線)

オーガナイザー記入事項

項目	状況	詳細	
計画	救急搬送の車両およびルート確保	有	車両：TBA ルート：町道共栄田下線
	観客数に対するオフィシャル確保	人数：4	責任者：藪中 建二
	観客導入路の確保	有	常時出入：可 移動方法：徒歩
	観客用トイレの確保	有	設置台数：1
	観客駐車場の確保	有	可能台数：30台
	予定観客数および導入時間の確保	人数：60名	

審査委員会記入事項

設備	近隣役員との通信手段の確保		観客への案内文	
	立入禁止エリアの規制		観客を生後する設備の確保	
場所	装路面より適宜な高さがある		観戦場所のもっとも低い位置の高さ	
	高さが無い場合、走路より適宜に離れている		滑落等の危険性がない	

観戦場所詳細図



特記事項

新規

観客の場外搬送が必要な場合は、トラッキング無線により競技車両の動きを確認し、オフィシャルの誘導でコースを横断する
通過速度は約 60km/h (見込)

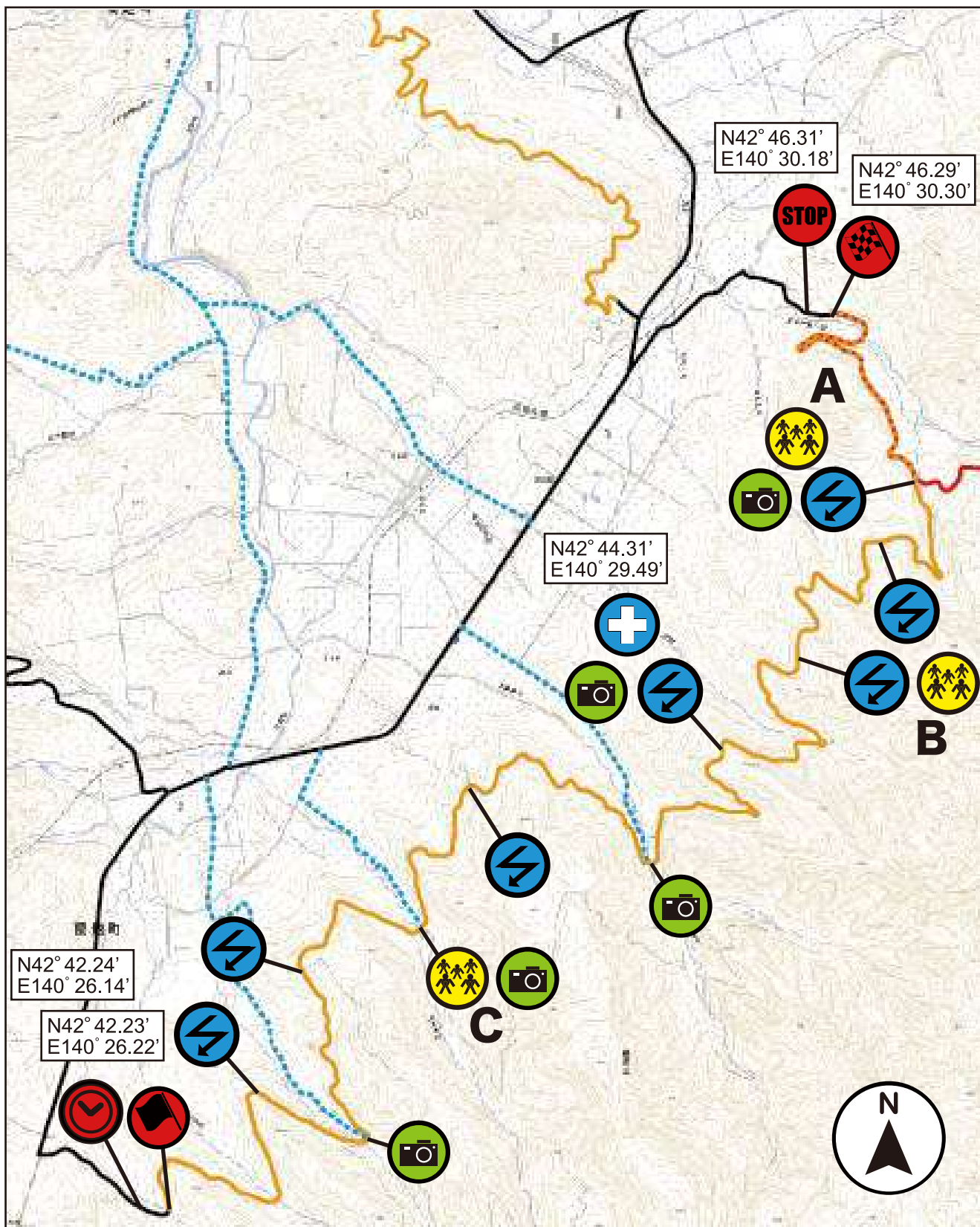

-  Special Stage
-  Liaison
-  Alternate Route
-  Evacuation Route

-  TC
-  Start
-  Finish
-  STOP
-  Radio
-  Media Point
-  Spectator Area

Stage Name

ORCHID

Stage Commander	嘉屋 賢二	090-8372-6889
Deputy Stage Commander	上原 一正	090-3773-5497
Stage Doctor	福島 康久	090-3284-3837

Section Distance	2.67	2.85	3.23	4.63	2.56	2.59	1.47	2.91	0.30			
Distance	2.67	5.52	8.75	13.38	15.94	18.53	20.00	22.91	23.21			
GPS WGS84	N42 42'23" E140 28'22"	N42 43'30" E140 27'12"	N42 44'19" E140 26'13"	N42 44'31" E140 25'49"	N42 44'53" E140 25'17"	N42 45'27" E140 24'49"	N42 45'44" E140 24'01"	N42 46'28" E140 23'30"	N42 46'31" E140 23'18"			
Position	TC	Radio1	Radio2	Radio3	Radio4	Midpoint	Radio5	Radio6	Radio7	Finish	Stop	Closer
McSRA無線	1	1	1	1	1	1	1	1	1	1	1	1
省電力無線												
消火器(3Kg)	9kg	3kg	3kg	3kg	3kg	9kg	3kg	3kg	3kg		9kg	
Flag(Y)												

高田 孝	高橋 寿美子	長坂 眞澄	須貝 雅夫	相澤 泰之	田所 悠	添田 剛司	青木 光弘	渡辺 雄治	吉田 雄貴	瀬尾 毅	望月 秀敏	渋谷 浩二	佐藤 謙人
090-8898-5046	090-9082-6592	090-3564-7554	090-5835-6455	090-3776-6621	090-7352-1056	080-1882-3764	090-1689-4783	090-2072-2629	080-5073-0744	090-9753-5725	090-7053-1219	080-3237-7802	090-6696-0760
伊藤 慶太	090-4522-8274	090-2811-8888	伊藤 かほる	能島 稔明	080-1890-9872	080-1892-4191	宇佐美 欣男	090-7657-8990	安藤 健	090-1647-2302	090-2771-5043	石井 裕也	080-1363-9145
090-1890-9872	090-7657-8990	090-3266-5903	安藤 健	土井 隆太郎	090-1647-2302	090-2771-5043	福島 康久	090-3284-3837	和田 誠	080-3288-0980	090-1535-0071	森脇 雄一郎	090-8895-9565
090-1890-9872	090-7657-8990	090-3266-5903	安藤 健	土井 隆太郎	090-1647-2302	090-2771-5043	福島 康久	090-3284-3837	和田 誠	080-3288-0980	090-1535-0071	森脇 雄一郎	090-8895-9565

コースカーセケジュール

Control	キヤリ-	Media	000 Car	00 Car	0 Car	JRC		SWPR
						1st	Last	
SS8		5:51	6:22	6:32	7:22	11:19	8:37	8:38
SS10		09:48	10:19	10:29	11:04	11:19	12:19	12:20

Ambulance

救急車合流地点	RP4 道の駅 らんこしふるさとの丘	N 42°48'24" N 140°31'38"	(GPS WGS-84)
最寄り病院	俱知安厚生病院	虻田郡俱知安町北4条東1丁目	0136-22-1141

全日本ラリー選手権における観客導入計画書

オーガナイザー	アーク・オートクラブ・オブ・スポーツ (TEAM ARK)
競技会名称	2018 Sammy ARK ラリー・カムイ
観客導入場所	SS8/10 (林道相生線) A地点

オーガナイザー記入事項

項目	状況	詳細	
計画	救急搬送の車両およびルート確保	有	車両：TBA ルート：林道相生線
	観客数に対するオフィシャル確保	人数：4	責任者：伊藤 慶太
	観客導入路確保	有	常時出入：可 移動方法：車
	観客用トイレ確保	有	設置台数：1
	観客駐車場の確保	有	可能台数：40台
	予定観客数および導入時間確保	人数：80名	

審査委員会記入事項

設備	近隣役員との通信手段確保		観客への案内文	
	立入禁止エリアの規制		観客を生後する設備確保	
場所	装路面より適宜な高さがある		観戦場所のもっとも低い位置の高さ	
	高さが無い場合、走路より適宜に離れている		滑落等の危険性がない	

観戦場所詳細図

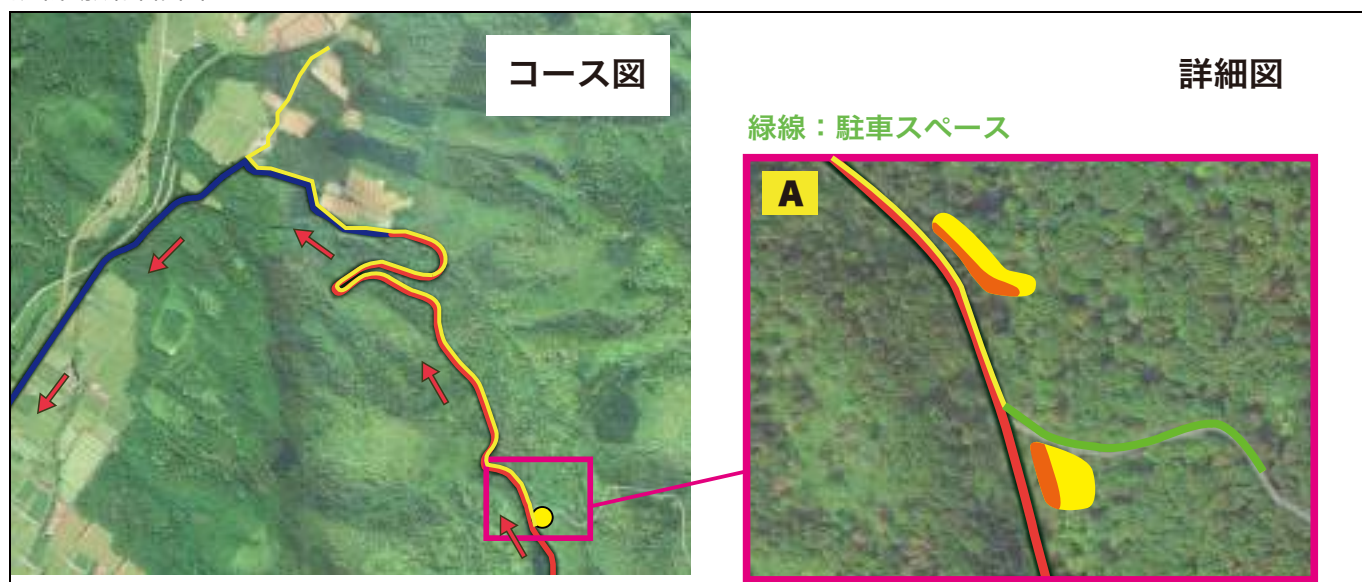

特記事項

<p>新規 観客の場外搬送が必要な場合は、トラッキング無線により競技車両の動きを確認し、オフィシャルの誘導でコースを横断する 通過速度は約 60km/h (見込)</p>

全日本ラリー選手権における観客導入計画書

オーガナイザー	アーク・オートクラブ・オブ・スポーツ (TEAM ARK)
競技会名称	2018 Sammy ARK ラリー・カムイ
観客導入場所	SS8/10 (林道相生線) B地点

オーガナイザー記入事項

項目	状況	詳細	
計画	救急搬送の車両およびルート確保	有	車両：TBA ルート：林道相生線
	観客数に対するオフィシャル確保	人数：4	責任者：藪中 建二
	観客導入路の確保	有	常時出入：可 移動方法：車
	観客用トイレの確保	有	設置台数：1
	観客駐車場の確保	有	可能台数：40 台
	予定観客数および導入時間の確保	人数：80名	

審査委員会記入事項

設備	近隣役員との通信手段の確保		観客への案内文	
	立入禁止エリアの規制		観客を生後する設備の確保	
場所	装路面より適宜な高さがある		観戦場所のもっとも低い位置の高さ	
	高さが無い場合、走路より適宜に離れている		滑落等の危険性がない	

観戦場所詳細図

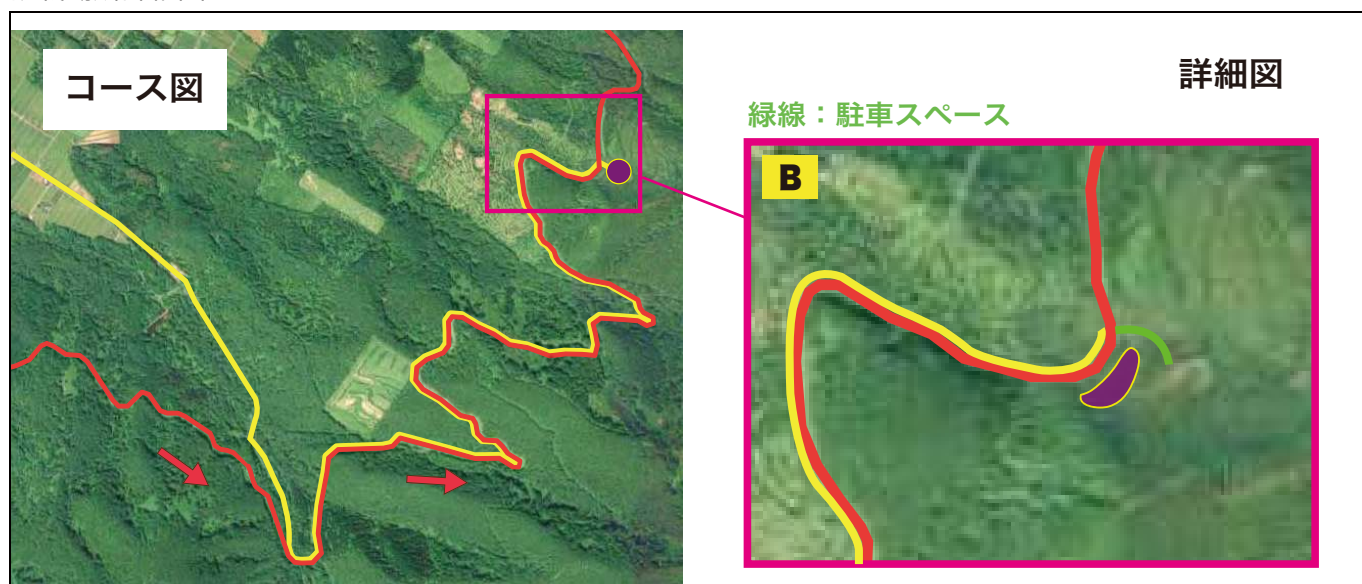

特記事項

<p>新規</p> <p>観客の場外搬送が必要な場合は、トラッキング無線により競技車両の動きを確認し、オフィシャルの誘導でコースを横断する</p> <p>通過速度は約 60km/h (見込)</p>

全日本ラリー選手権における観客導入計画書

オーガナイザー	アーク・オートクラブ・オブ・スポーツ (TEAM ARK)
競技会名称	2018 Sammy ARK ラリー・カムイ
観客導入場所	SS8/10 (林道相生線) C地点

オーガナイザー記入事項

項目	状況	詳細	
計画	救急搬送の車両およびルート確保	有	車両：TBA ルート：林道相生線
	観客数に対するオフィシャル確保	人数：4	責任者：野村 稔
	観客導入路の確保	有	常時出入：可 移動方法：徒歩
	観客用トイレの確保	有	設置台数：1
	観客駐車場の確保	有	可能台数：40台
	予定観客数および導入時間の確保	人数：80名	

審査委員会記入事項

設備	近隣役員との通信手段の確保		観客への案内文	
	立入禁止エリアの規制		観客を生後する設備の確保	
場所	装路面より適宜な高さがある		観戦場所のもっとも低い位置の高さ	
	高さが無い場合、走路より適宜に離れている		滑落等の危険性がない	

観戦場所詳細図

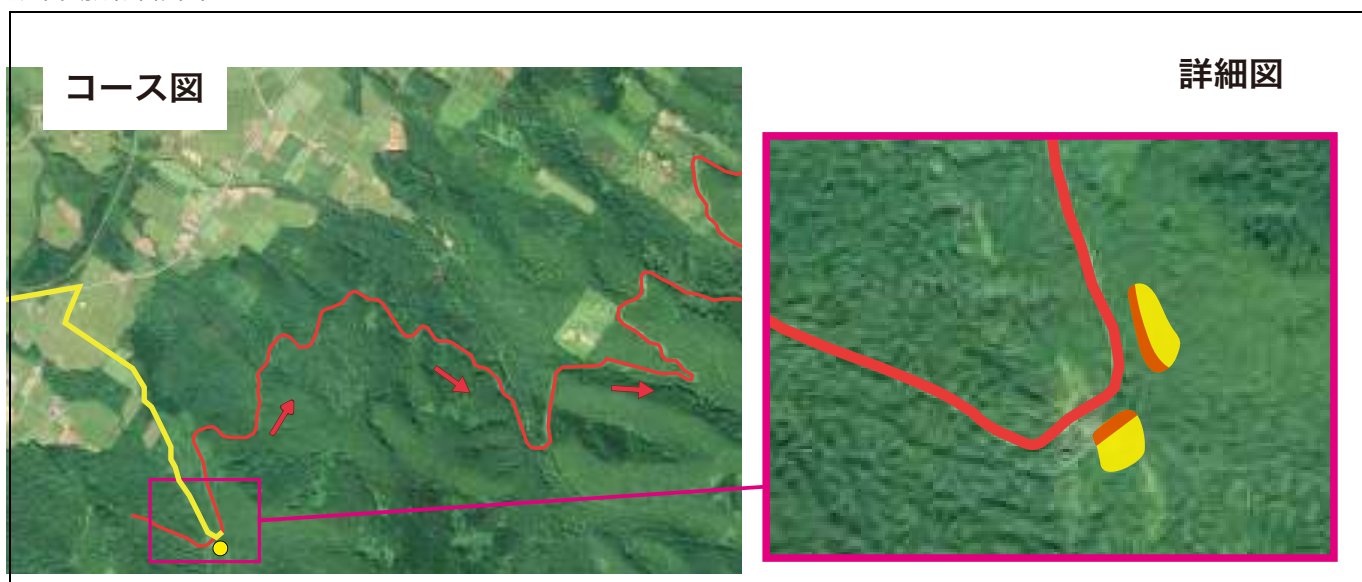

特記事項

<p>新規 観客の場外搬送が必要な場合は、トラッキング無線により競技車両の動きを確認し、オフィシャルの誘導でコースを横断する 通過速度は約 60km/h (見込)</p>



HQ・サービスパークレイアウト

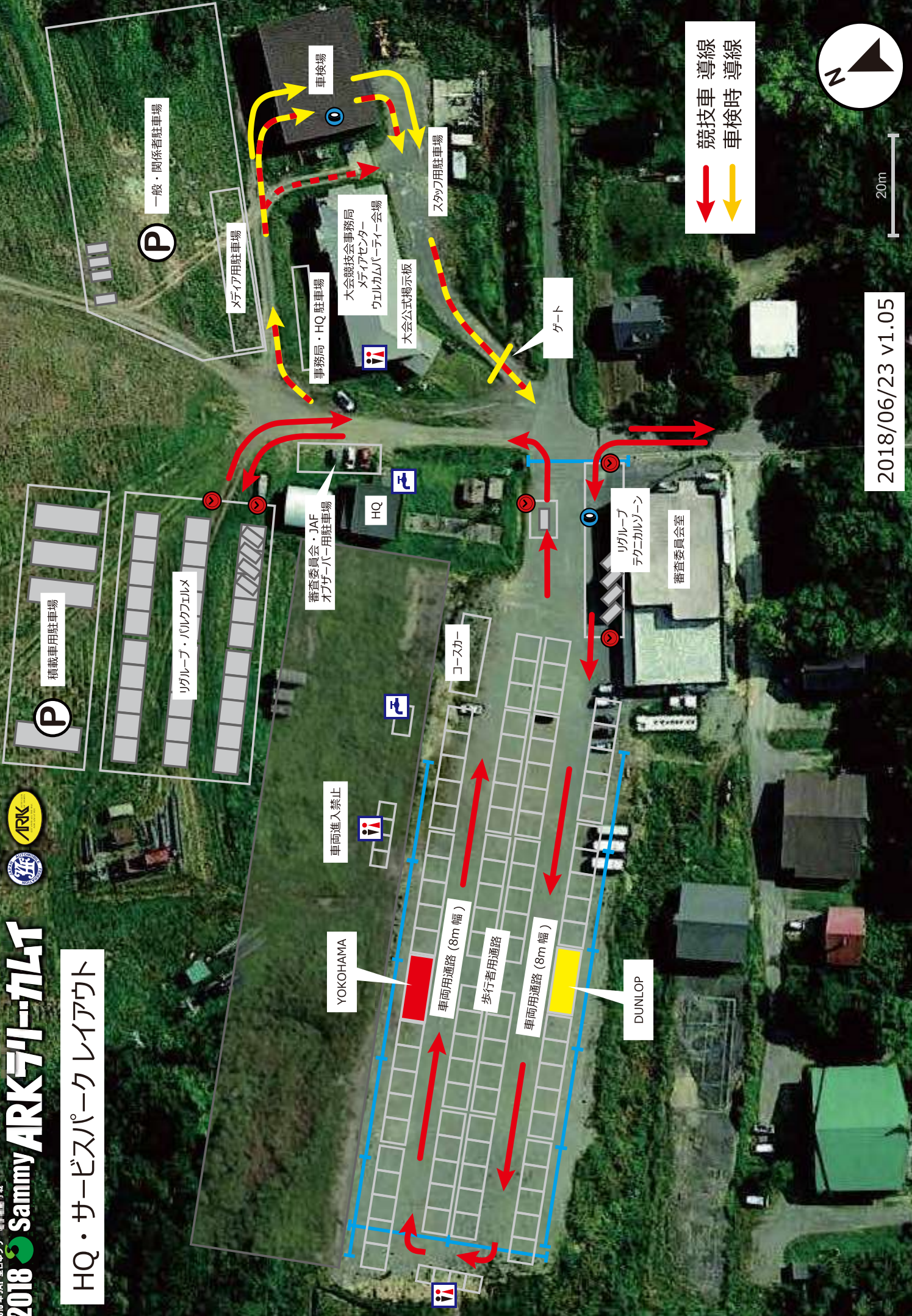

20m

 競技車 導線
 車検時 導線

2018/06/23 v1.05

報告書

1) 事故発生を確認したのは誰ですか？

2) 事故の当事者は誰ですか？

3) 発生場所はいつですか？

4) 場所は何処ですか？

5) 現場、車両の状況はどうですか？

6) 負傷者は何人ですか？

7) 車両は何台なのか？

8) 火災の有無および、可能性はありますか？

9) あなただけで処理できますか？ また応援は必要ですか？

負傷者がいる場合 意識状況の確認

呼吸はしているか？ 正常な呼吸かどうかの確認

負傷者に出血はあるか？ あればどこからの出血かの確認